اللقاء الرابع
لمجتمع الممارسين في مجال مكافحة الفساد في المنطقة العربية

الرباط، المغرب -7-8 حزيران/يوليو 2011



Photo by: Catherine Jaimeson/ Flickr



Photo by: Adam Rogers/UNCDF

United Nations Development Programme

التقييم الذاتيّ لتنفيذ اتّفاقيّة الأمم المتّحدة لمكافحة الفساد

دورة التنفيذ

المراحل - المسئوليات - التوقيت

هل نحن بحاجة الى ملاحظات أو دليل ارشادي لآلية التقييم الذاتي؟

ما هي الصفة الالزامية لهذه الارشادات؟

أي الدول المطالبة بالاستفادة من هذه الارشادات؟

ما هي الاضافة التي تأتي بها هذه الارشادات؟

التجربة العملية وتمرين قبلي، عنصر الزمن،



نوعية وشمول البيانات، العملية التشاركية؟

















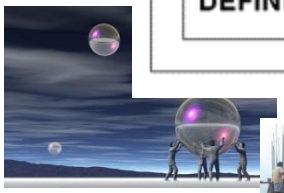









المرحلة التحضيرية

تعيين جهة قائدة

تشكيل لجنة توجيهية

المرحلة التنفيذية

ورشة عمل أوّليّة

جمع المعلومات

تحليل التقرير وصياغته

ورشة عمل التحقق

نشر التقرير وتوزيعه

المتابعة

المرحلة التحضيرية

تعيين جهة قائده

تشكيل لجنة توجيهية

المرحلة التنفيذية

ورشة عمل أوّليّة

جمع المعلومات

تحليل التقرير وصياغته

ورشة عمل التحقق

نشر التقرير وتوزيعه

المتابعة

ذات نفوذ ✿ صلاحيات ✿ تفويض ✿ خبرة

مشاورات ⟵ قبول الاطراف المعنية


قيادة اللجنة التوجيهية


مسئول الاتصال الوطني

من المسؤول: الحكومة


: قبل بدء التقييم (إعداد)



المرحلة التحضيرية

تعيين جهة قائده

تشكيل لجنة توجيهية

المرحلة التنفيذية

ورشة عمل أوّليّة

جمع المعلومات

تحليل التقرير وصياغته

ورشة عمل التحقق

نشر التقرير وتوزيعه

المتابعة

المستوى (برلمان/ م. أهلي/ ق. خاص ؟)

مشاورات ← تمثيل الأطراف المعنية

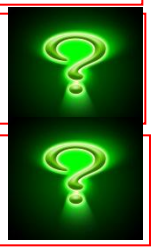

تشكيل رسمي/ غير رسمي للجنة

صياغة شروط مرجعية

من المسؤول: الجهة القائدة



: أول أسبوع/ قبل شهر من ورشة العمل







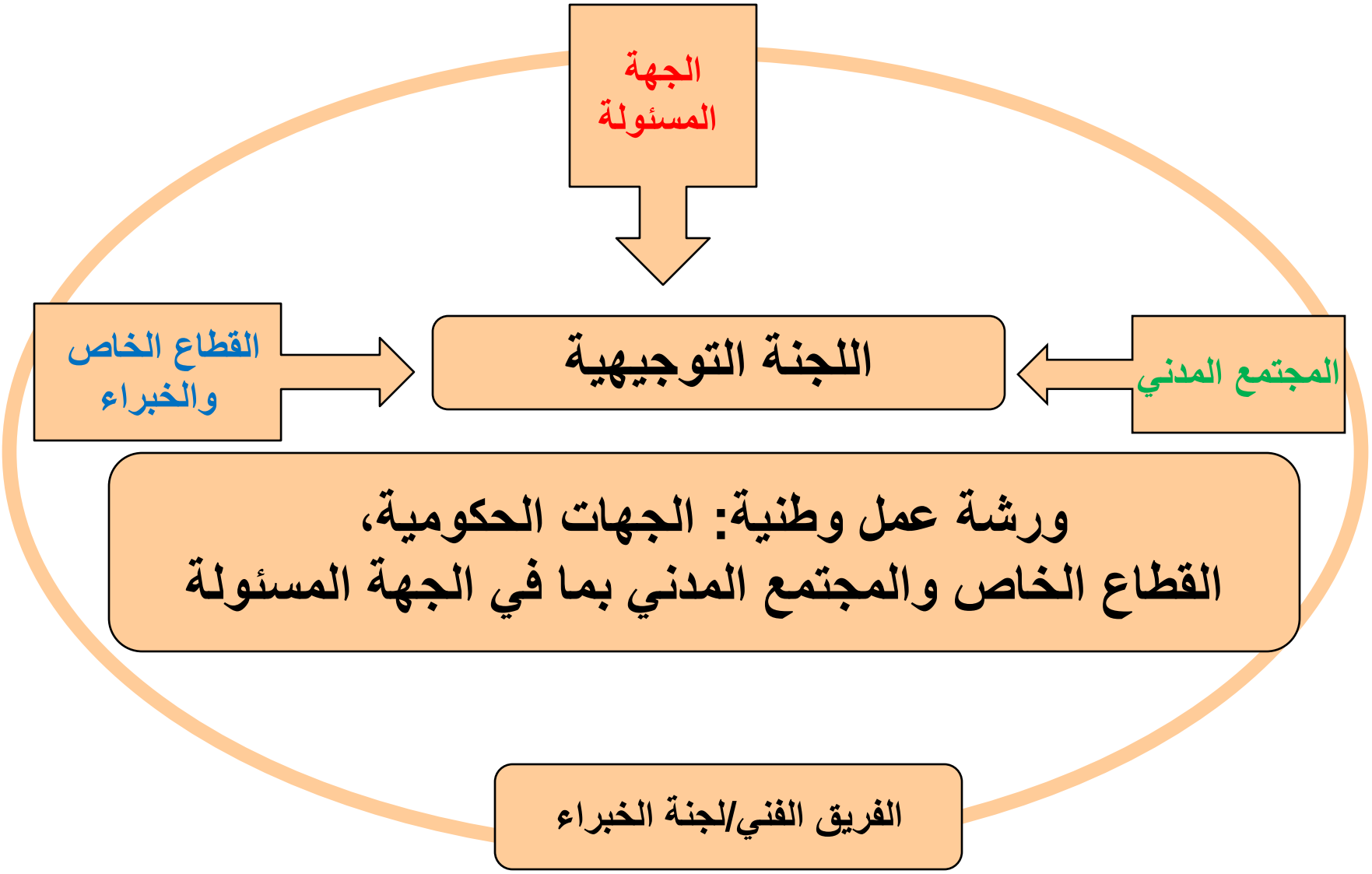
الجهة المسئولة
القطاع الخاص والخبراء
اللجنة التوجيهية
المجتمع المدني
ورشة عمل وطنية: الجهات الحكومية،
القطاع الخاص والمجتمع المدني بما في الجهة المسئولة
الفريق الفني/لجنة الخبراء

UNCAC Self Assessment Organisational Chart

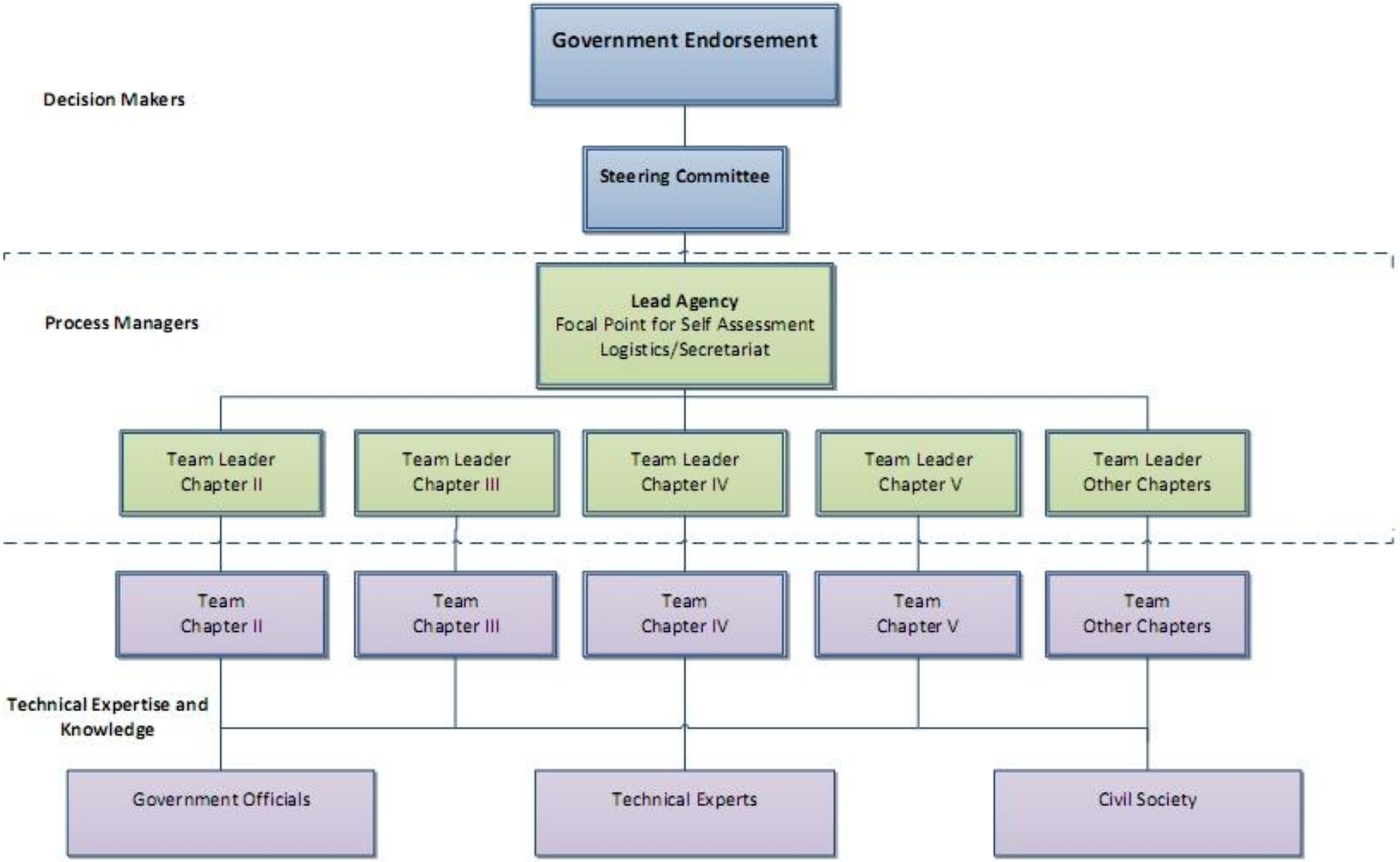

المرحلة التحضيرية

تعيين جهة قائده

تشكيل لجنة توجيهية

المرحلة التنفيذية

ورشة عمل أوّليّة

جمع المعلومات

تحليل التقرير وصياغته

ورشة عمل التحقق

نشر التقرير وتوزيعه

المتابعة

الاعداد (مكان، جدول أعمال، دعوات)

تقديم منهجية التقييم الذاتي

تقديم اللجنة التوجيهية ودورهم

تشكيل فريق الخبراء وتوزيع مسئولياتهم

من المسؤول: الجهة القائدة

: الشهرين الاول والثاني





المرحلة التحضيرية

تعيين جهة قائده

تشكيل لجنة توجيهية

المرحلة التنفيذية

ورشة عمل أولية

جمع المعلومات

تحليل التقرير وصياغته

ورشة عمل التحقق

نشر التقرير وتوزيعه

المتابعة

جمع الوثائق والترجمة (قوانين، لوائح...

مشاورات متعددة لاستكمال جمع المعلومات

زيارة الخبراء الدوليين الميدانية للحاجة ?

حوسبة المعلومات في اداة القائمة المرجعية

من المسؤول: فريق الخبراء، اللجنة، الدوليون

: الأشهر الثاني والثالث والرابع

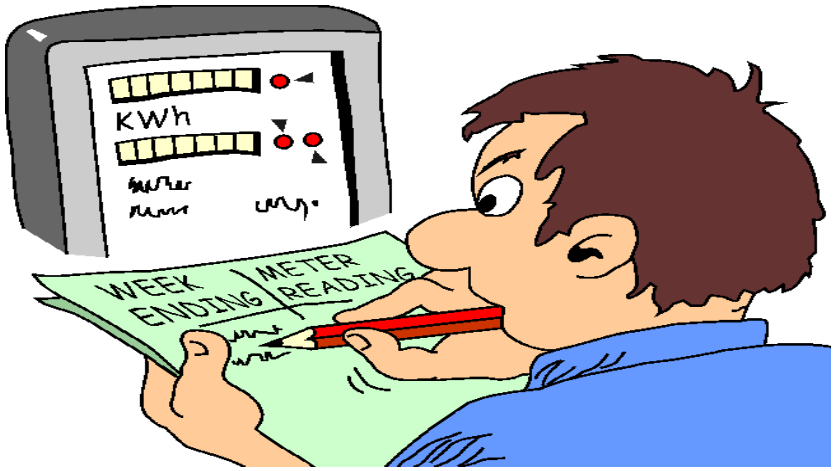

المرحلة التحضيرية

تعيين جهة قائده

تشكيل لجنة توجيهية

المرحلة التنفيذية

ورشة عمل أولية

جمع المعلومات

تحليل التقرير وصياغته

ورشة عمل التحقق

نشر التقرير وتوزيعه

المتابعة

الانتهاء من حوسبة المعلومات الاضافية

صياغة التقرير

توزيع التقرير بما فيه (UNDOC, UNDP)

مراجعة التقرير بما فيه (UNDOC, UNDP)

من المسؤول: جميع المعنيين

: الشهرين الرابع والخامس



المرحلة التحضيرية

- تعيين جهة قائده
- تشكيل لجنة توجيهية

المرحلة التنفيذية

- ورشة عمل أولية
- جمع المعلومات
- تحليل التقرير وصياغته
- ورشة عمل التحقق
- نشر التقرير وتوزيعه
- المتابعة

الاعداد (مكان، جدول أعمال، دعوات، توزيع التقرير مقدما)

تقديم التقرير والمناقشة والمراجعة

الانتهاء من صياغة التقرير

الحصول على موافقات حكومية اضافية

من المسؤول: فريق الخبراء، اللجنة، المشاركون

: الشهر السادس





المرحلة التحضيرية

تعيين جهة قائده

تشكيل لجنة توجيهية

المرحلة التنفيذية

ورشة عمل أولية

جمع المعلومات

تحليل التقرير وصياغته

ورشة عمل التحقق

نشر التقرير وتوزيعه

المتابعة

ترجمة التقرير حسب الحاجة

النشر على المواقع الالكتروني

مؤتمر صحافي لإطلاق التقرير

طباعة التقرير

من المسؤول: اللجنة، UNDOC, UNDP، الوزير

: الشهر السادس



المرحلة التحضيرية

تعيين جهة قائده

تشكيل لجنة توجيهية

المرحلة التنفيذية

ورشة عمل أولية

جمع المعلومات

تحليل التقرير وصياغته

ورشة عمل التحقق

نشر التقرير وتوزيعه

المتابعة

استراتيجية مكافحة الفساد

حشد الارادة السياسية للاصلاح

تقليص فجوة نتائج التقييم

مراقبة عملية الاصلاح

من المسؤول: اللجنة، UNDOC, UNDP، الاعلام

بعد النشر :





















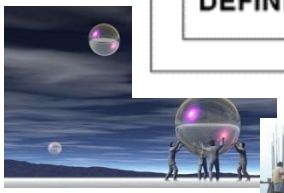









المرحلة التحضيرية

تعيين جهة قائدة

تشكيل لجنة توجيهية

المرحلة التنفيذية

ورشة عمل أوّليّة

جمع المعلومات

تحليل التقرير وصياغته

ورشة عمل التحقق

نشر التقرير وتوزيعه

المتابعة

شكرا،،،

«نقاش»؟؟؟